

NOTA:
 - les atermes des réseaux sont données par rapport au niveau du sol fini
 - les atermes des réseaux EC & ED sont données sous couverture
 - le sens de circulation des fluides est à vérifier lors de l'exécution des travaux
 - les atermes des GANES sont données sous vide

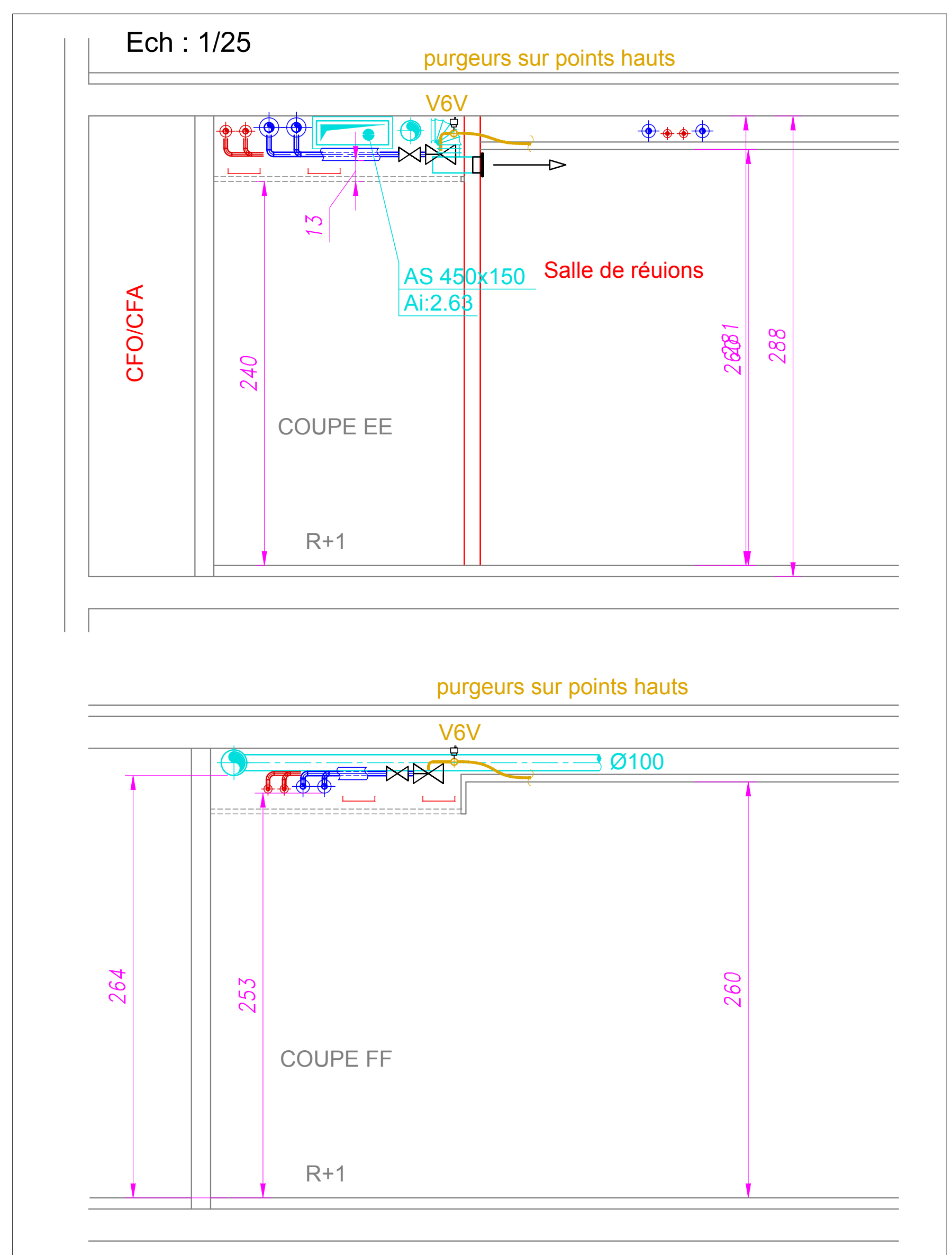
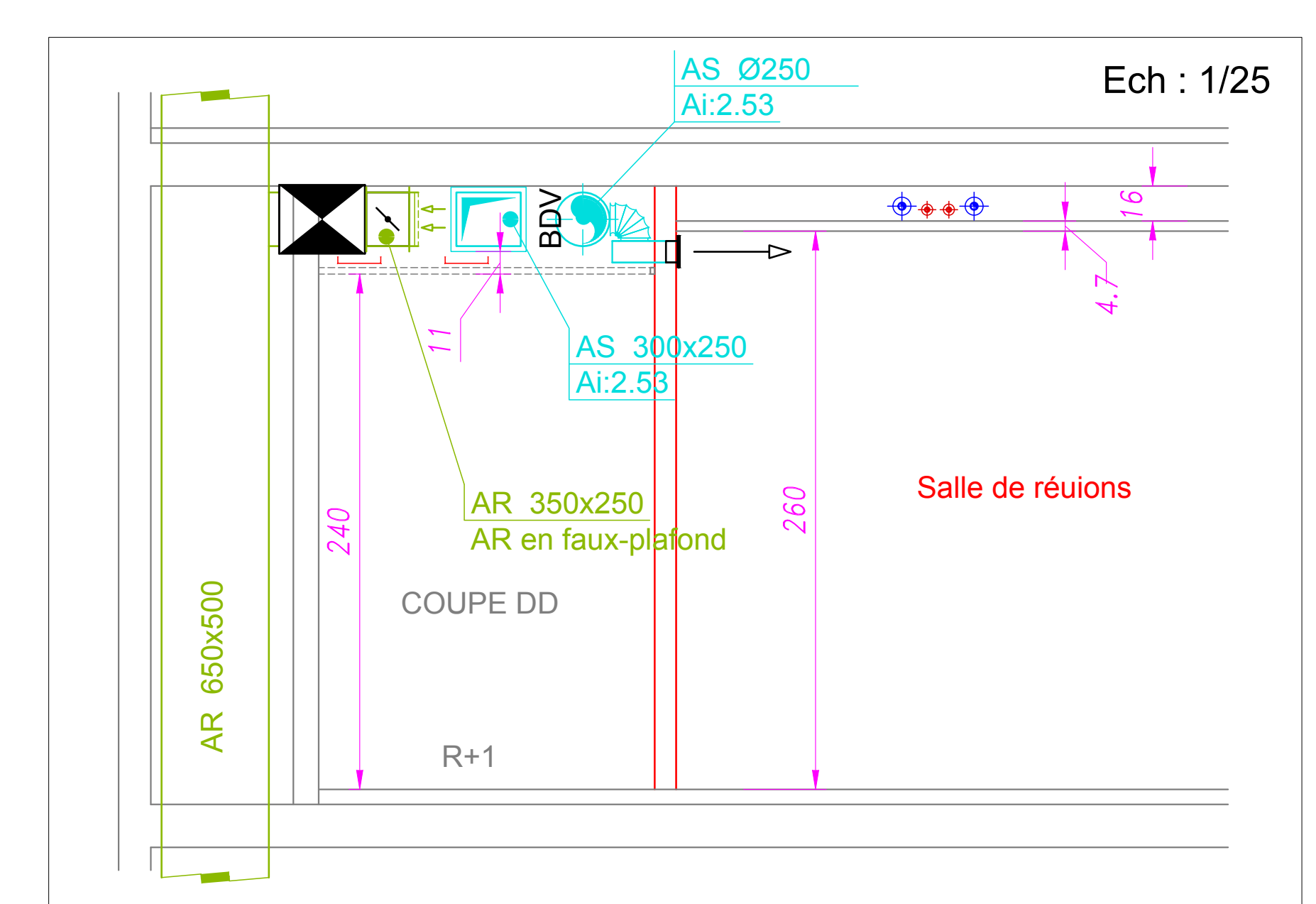
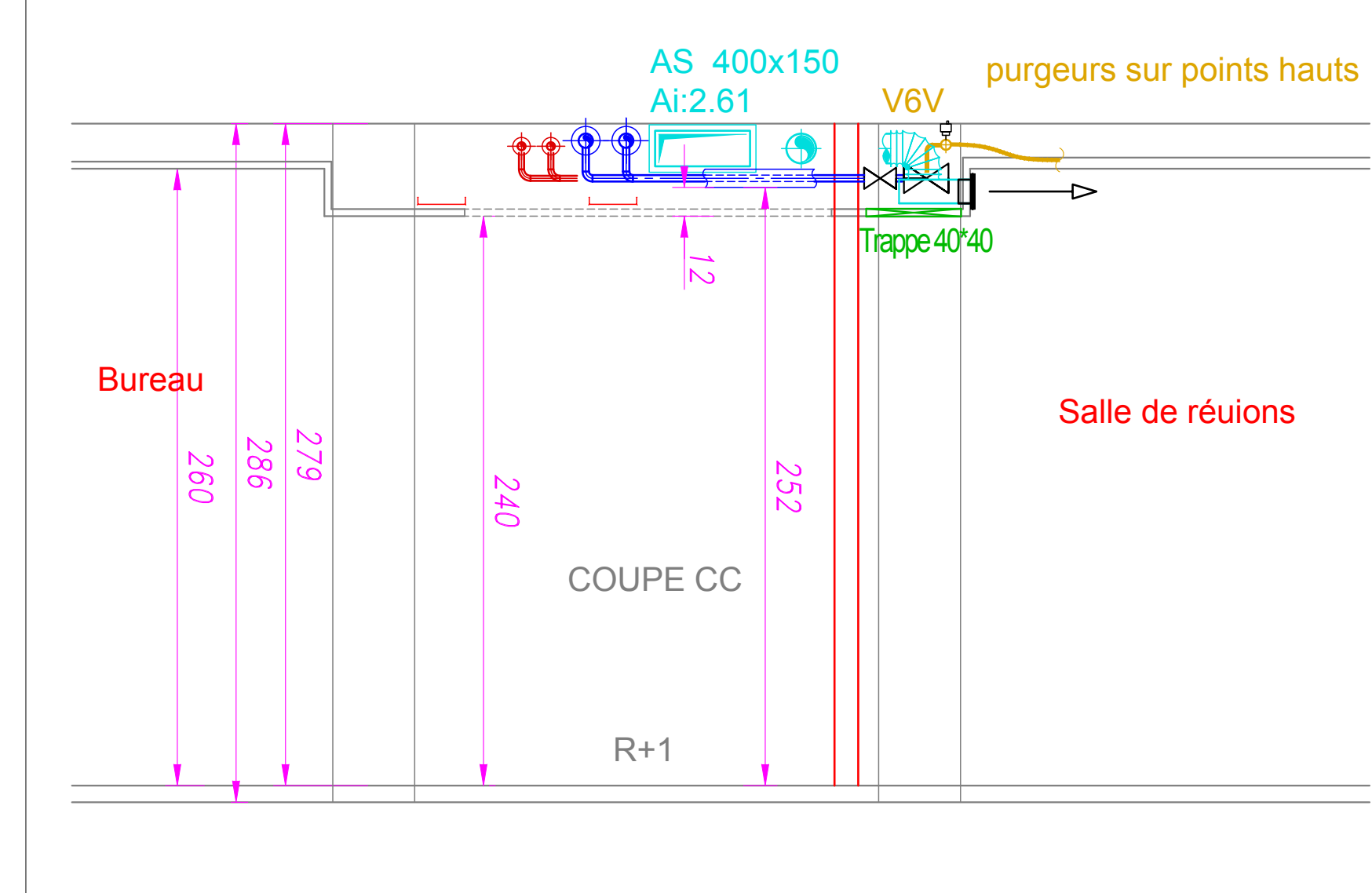
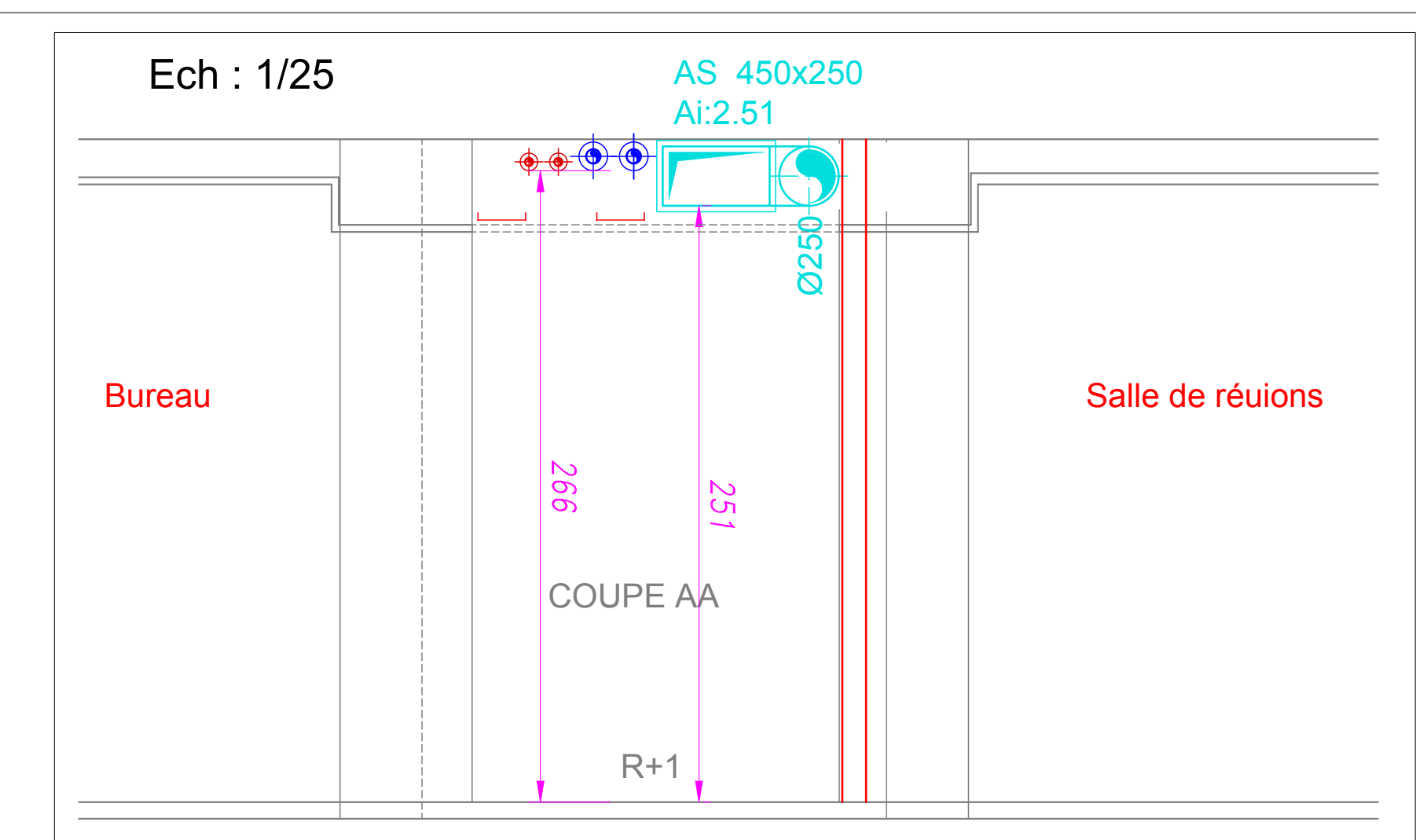
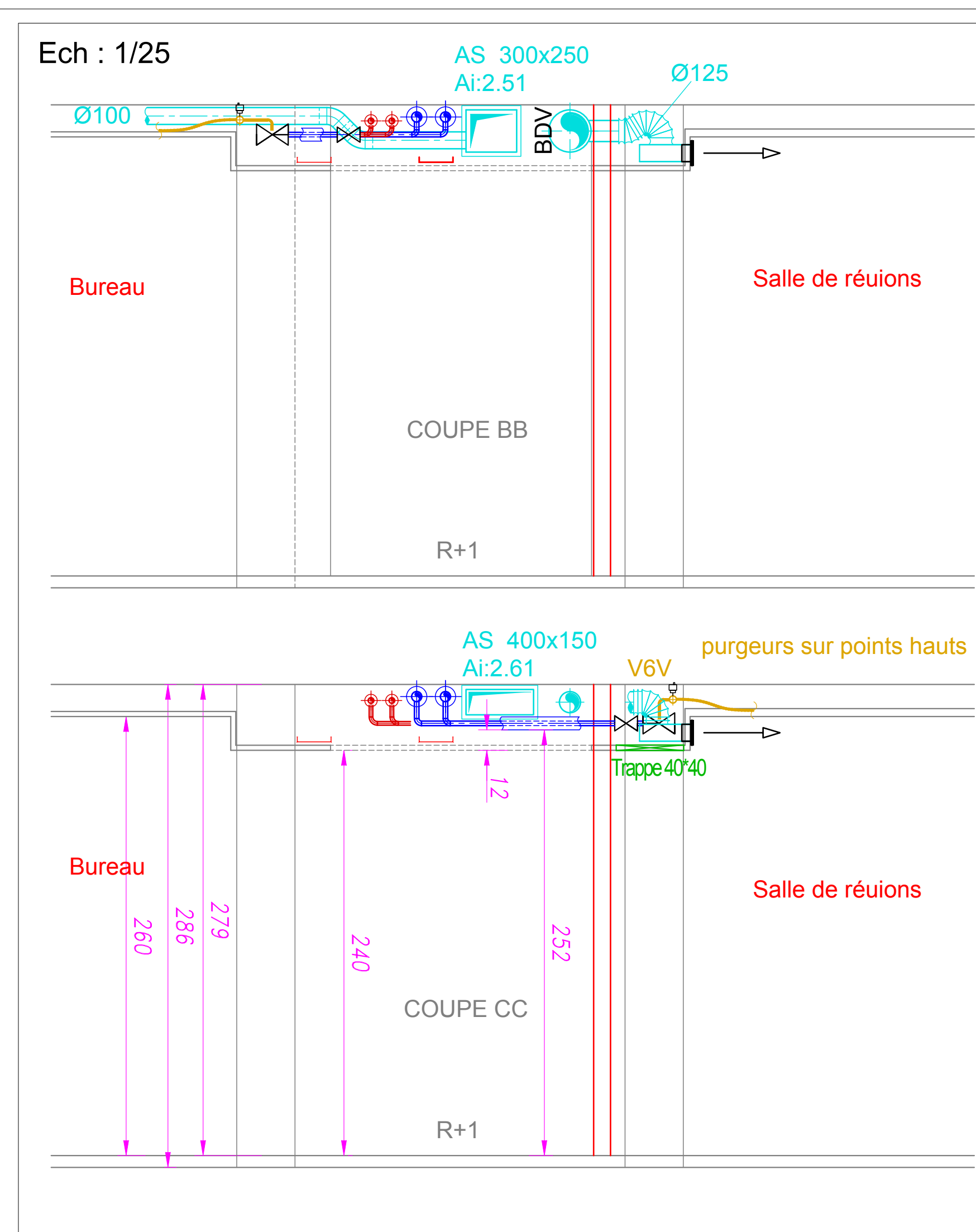

SURESNES - 92150 42 rue Rouget de Lisle - 139 rue de Verdun Rénovation d'un bâtiment de bureaux et construction de logements			
557-17			
EXE			
Maître d'ouvrage SERENAE DEVELOPPEMENT 23 RUE DE PRESIDENT FAURE 75000 ANNECY	BET Acoustique BENEFICENCE 10 RUE DE CHAMPAGNE BP 41 285 77000 CHATELAIN CEDEX Tel: +33 22 710 01 70	Maître d'œuvre ATELIER 115 Architecture 115 avenue Jean-Baptiste Colbert 92100 Boulogne-Billancourt Tel: 01 41 70 00 00	
AMO CITE 178 AV CHARLES-DE-GAULLE 93000 NOUVELLE-BITOUILLERIE Tel: +33 3 84 74 48 71	AMO certification CITE 62 CHEMIN DE LA BRUYERE MARSEILLE LE VERMAY 69570 DARDOLY Tel: +33 4 72 32 20 91	Coordinateur SPS PRECOS BTP ZA DU GRASSEZ 20 RUE DES TERRES FORTES 77000 CHATELAIN EN BIEVE Tel: +33 1 60 35 93 25	
Bureau de Contrôle VERITAS CONSTRUCTION 233 AV G. CLEMENCEAU MARSEILLE LE CAPEL 92000 NANTERRE Tel: +33 1 47 52 46 00	O.P.C. INGE-COOP 8 RUE PAUL BROUSSE 75017 PARIS Tel: +33 6 99 41 84 05	BET Structure / Fluides ELIAGE 124 BDFRANCOISMAN 75008 PARIS Tel: +33 1 84 79 74 80	
BET Façades VP GREEN Engineering 115 RUE DU GINE 75007 PARIS Tel: +33 1 53 85 05 00	BET Paysage LAURE CLERMONTONNERIE Paysage 28 AV FRANCE SAINTE-MARIE-EN-BOIS FR-53600 SAINTE-MARIE-EN-BOIS Tel: +33 3 53 85 05 00	BET VRD LWF CONSULT 11-17 AV DE L'INDEPENDANCE 94000 VILLIERS Tel: +33 1 45 12 13 70	
BUREAUX - R+1 - CVC			

PROJET: SUR-SURAB-CVC-PLB-R+1-20210726	ECHELLE: 1/50 et 1/25	DATE D'IMPRESSION: 26/07/2021
PHASE: EXE	TYPE: PLN	ZONE: R+3
EMETTEUR: KLYMEO - BENTIN	N° DOSS/LIET: 16B - 03	INDICE: 0