

LEGENDA

- Eau Chaude Chauffage
- Eau Glacée
- SOURFLAGE
- REPOSE
- VAC
- EXTRACTION & REJET CTA
- AIR VENT CTA
- Réseau Fluide Frigorifique
- Condensats
- Télécommande
- GRILLE DE SOUFFLAGE
- GRILLE DE REPRISE
- BROUC EXTRACTION INC.
- RESERE
- RESERE MOTORISE
- MODULE DE RELIAGE DE DEBIT
- BOITE DEBIT VARIABLE

CLAPET COUPE FEU

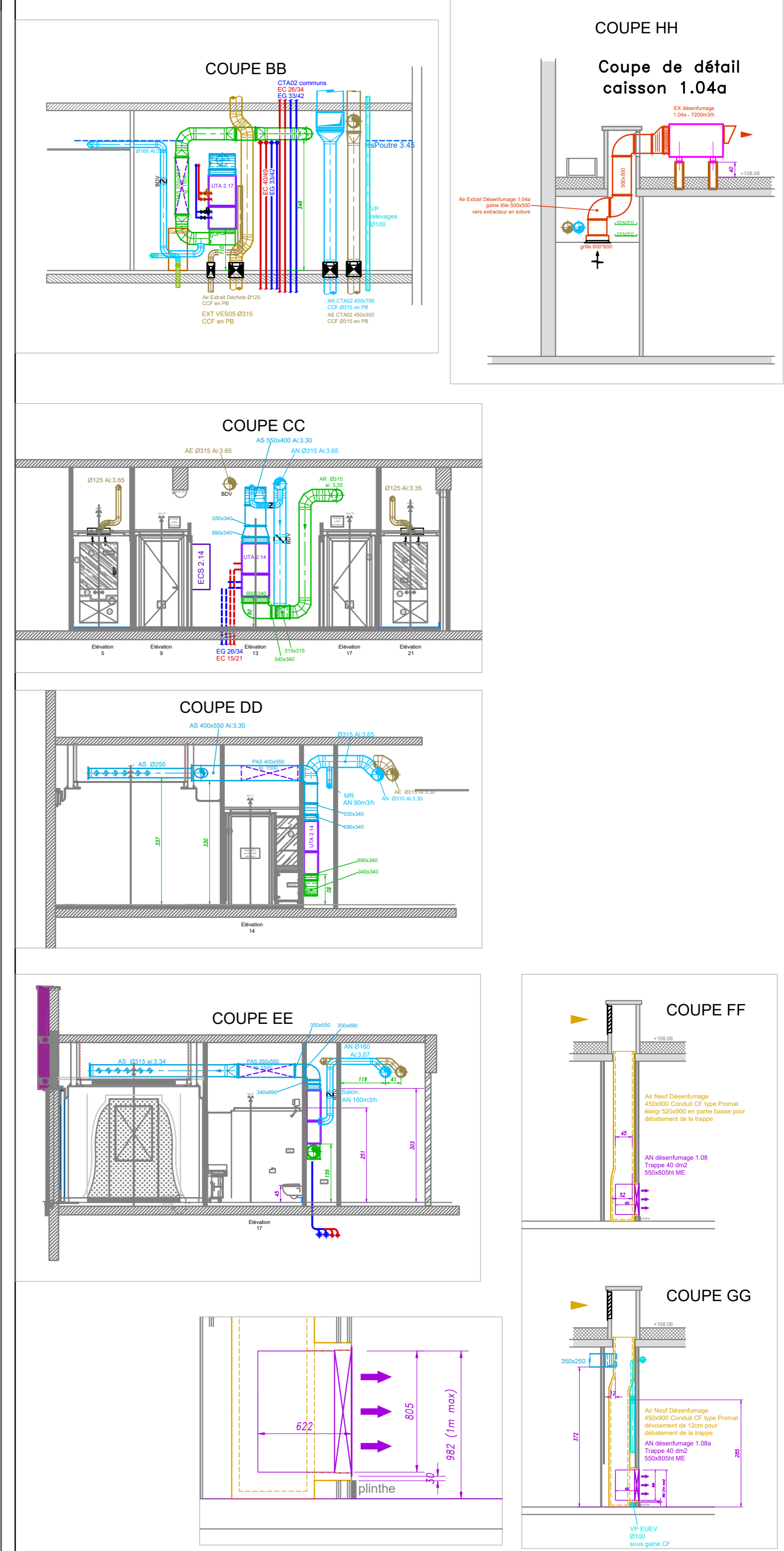
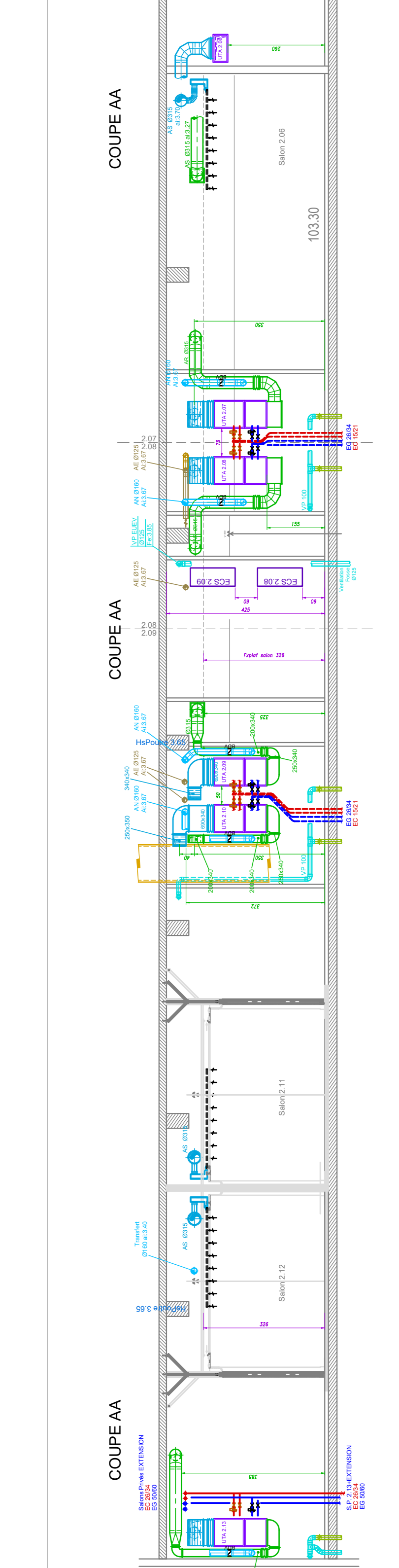
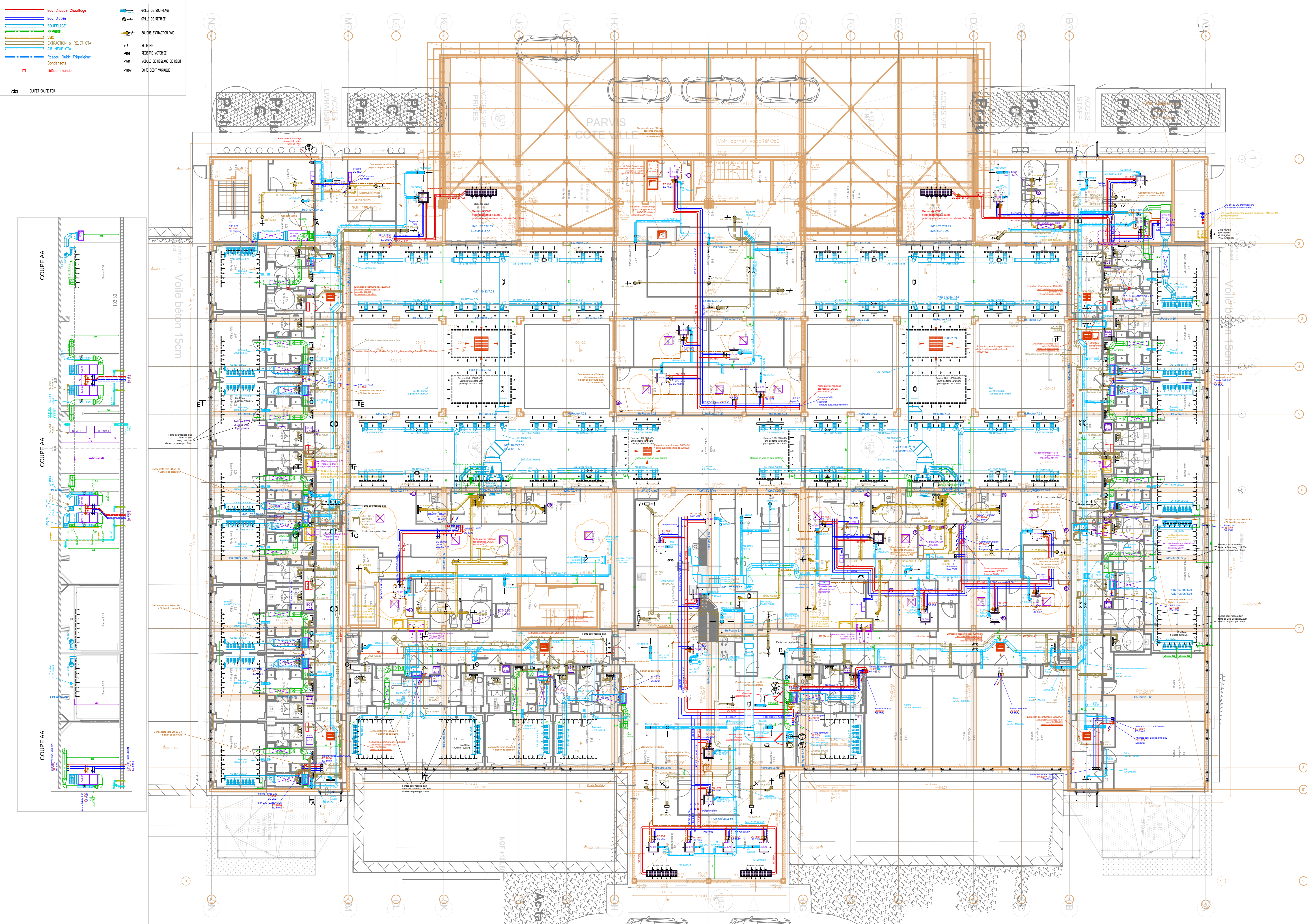

| Index | Date valeur | Objet de la revision |
|-------|-------------|--|
| H | 02/06/2023 | Mise à jour trappes VB désenfumage, Ajout VH désenfumage circ. 1.04. Indication cheminement des condensats |
| G | 15/05/2023 | Mise à jour Pléges à sons des salons |
| F | 27/04/2023 | Indication du supportage des réseaux, Intégration des réseaux dans les salons |
| E | 15/04/2023 | Suivant synthèse indice D du 05/04/2023 |
| D | 30/03/2023 | Suivant synthèse indice C du 27/03/2023 |
| C | 22/03/2023 | Finalisation des tracés. En attente de la validation du bilan thermique pour finaliser les salons |
| B | 19/12/2022 | Modifier suivant nouveau plan architecte du RDC |
| A | 12/11/2022 | PREMIERE DIFFUSION |

158442 7511 N0 TZ P CVC - PL 04003H
 AFFAIRE BAY/OUVR. NIV. ZONE DISC. SPEC. PROC. TYPE N° D'ORDRE IND.

EXE Phase - AG 1/100 - Format. Conco. - Information complémentaire 02/06/2023 Date de valeur

AEROPORT PARIS CHARLES DE GAULLE
 BATIMENT 7511 : SALON HOSPITALITE

Disciplines - Spécialités
C - CVC

Processus
PLAN DES RESEAUX CVC - RDC

Bâtiment Ouvrage - Zone
 BATIMENT 7511 - TOUTES ZONES

MAITRISE D'OUVRAGE
 M. DAUBERT / C. BLANCHET
 MAITRISE D'OUVRAGE DELEGUEE
 ECP.PB : J.-L. MAUREL

MAITRISE D'OEUVRE
 ECP.PB : J.-L. MAUREL / Y. PRIVAT
 ARCHITECTE EN CHEF GROUPE & ARCHITECTE PROJET
 ECP.TAA : R. RICOTE / F. LOUGHSALA

OP.C. BUREAU DE CONTROLE COORDONNATEUR SPS COORDONNATEUR SES BUREAU D'ETUDE ASSOCIE

LOT **CVC** **EIFFAGE CONSTRUCTION** **KLYMEO**
 13 RUE DES BOUQUETIERS 75110 LES MUREAUX Tel: 08 24 81 39 82 Email: matthieu.klymeo@klymeo.fr

ENTREPRISE Type d'entrepreneur D.JANCAET M.BIGOT
 Type d'entrepreneur Auteur/Concepteur Vérificateur Approuvateur